

会社概要

当社は、システムコンサルティング、システム開発及び販売を通じて、
お客様のよきパートナーとして幅広く活躍しております。

会社概要

名称	株式会社 サーブ (System Analyst Rear Bank)	
所在地	〒151-0051 東京都渋谷区千駄ヶ谷5-21-6 プラザF1 5階 TEL 03-3353-7826 FAX 03-3355-5502	
資本金	1,000万円	
設立	平成2年3月 株式会社 リンクス 設立 平成3年3月 株式会社 サーブ 社名変更	
役員	代表取締役 横山 政司 取締役 大道 喜美雄 取締役 佐藤 剛	
社員数	52名(契約含む) 総稼働数：120名	
売上額	平成24年7月 約7億5千万円	
取引銀行	みずほ銀行 新宿南口支店 三菱東京UFJ銀行 渋谷支店 りそな銀行 新宿支店	
資格	一般労働者派遣事業 厚生労働省許可：搬13-301048	
URL	http://www.sarb.jp	
主要取引先	株式会社 アイネット TIS 株式会社 株式会社 アイ・エス・ピー(ISB) アクサ生命保険 株式会社 株式会社 東邦システムサイエンス アクセンチュア 株式会社 株式会社 アール・シー・ティー・ジャパン 日本IBM 株式会社 日本IBMソリューションサービス(株) 株式会社 日本総研情報サービス 伊藤忠テクノソリューションズ(株) 伊藤忠フレッシュ 株式会社 (株)インフォメーション・ディベロプメント(ID) ノバシステム 株式会社 株式会社 エイチ・エル・シー 株式会社 システナ 株式会社 ハイマックス キャプラン 株式会社 株式会社 マークス キーウェアソリューションズ(株) 株式会社 フジミック (株)北海道電子計算センター 日本ユニカ・システムズ(株) さくら情報システム 株式会社 サビエンス・ソリューション 株式会社 株式会社 シティアスコム システム情報 株式会社 SCSK 株式会社 住鉱情報システム 株式会社 セコムトラストシステムズ 株式会社 ソリューション・ラボ・東京(株)	

開発グループ



大規模開発グループ

エンドユーザー・
大手SI会社様向け案件を中心に、
PM・PL等の業務SE、
プロジェクト推進のSE中心部隊です。
都市銀行を始めとし、現在は、
大手生命保険システム開発が主です。

◆某大手生命保険会社向けシステム再構築

弊社は生命保険開発業務のみ10年以上携わった技術者チームが有り、当初は、数あるソフト開発会社として保険システムを開発しておりましたが、現在は、生命保険会社様側の立場として、さまざまな保険システム構築に携わっております。

◆某大手都市銀行向け事務量計算システム開発

銀行内における人間を介した様々な業務に対して事務作業項目を全て掌握し、作業時間の計算や人件費換算を行い、体制及び行員配置数を決める上で参考となるデータ作成の機能を担当。

中規模開発グループ

中規模会社様向けOA案件を中心に、
幅広い職種及びジャンルの
OA化に向けたシステム提案・
コンサル業務・システム構築を
手掛けております。
システム稼働後の運用も行っております。

◆国際貿易輸出/輸入システム構築

輸出/輸入システムのパッケージ開発から携わり、そのパッケージを基にした販売プレゼンテーションから、パッケージ導入・維持・保守・運用迄の、一連の作業を担当。

◆短期投資システム構築

投資対象金融商品事の利殖シミュレーションに重点を置き、見込みと実績を最終的に比較する機能の部分を担当。

開発グループ

i series (HAS/400) 開発グループ

自社所有 i seriesにより、
 自社一括請負による開発を
 手掛けております。
 i seriesを汎用的に、サーバーに、
 と開発のボリュームも様々です。

◆某大手通信販売会社向け通販システム再構築

会社ポリシー：商品(ジャンル)を「浅く広く」、「深く狭く」と、
 まったく異なるポリシーを持った2社のシステム構築を行い、
 通販雑誌1冊に込めた戦略や思いを実感しました。

◆某アパレル会社向けPOSレジシステム構築支援

弊社が一括受託しPOSレジシステム構築に携わる。
 社割にて商品(洋服)を購入。
 一時、タンス内がその会社ブランドで一杯になりました。

Web系/Open系開発グループ

日々進歩するOS、言語、
 フレームワーク、データベース、
 アプリケーションサーバー、
 開発ツール等に対応すべく、
 ネットワークビジネスに向け
 様々な開発に挑戦しています。

◆某テレビ局地上波デジタル化

2003年12月からのデジタル放送開始に伴い、放送までの一貫の流れ、
 (番組編成→CM販売→番組販売→放送→放送実績)
 の開発・維持を行っております。

◆会計システムパッケージソフト開発・維持・カスタマイズ

某商事会社のグループ会社向け会計システムパッケージソフト開発、
 維持業務に参入。
 各会社向けに、特異な部分をカスタマイズして納入し、
 各社ごとに担当を立てて維持。
 NTサーバーとクライアント(1台~10台)のシステム。
 データベースをORACLE、開発ソフトを、Microsoft Access使用。

ロースキルグループ

SEサポート、オペレーター、テスター、ヘルプデスク等の
 ロースキル専門部隊です。
 IT業界に興味はあるものの業界未経験の方や
 将来はSEを希望している方は、まずここからスタートして頂き
 スキルやキャリアを身につけ開発グループへの移動も可能です。

営業グループ

一括請負などのソリューション営業、人材コーディネーターなど
 社内外の全てに携わる営業活動を担当しております。
 弊社と取引のあるメーカー・ベンダー・パートナー会社殿より頂いた
 案件・要員情報を、双方向且つ多角的な営業で、
 誠実でスピーディーに対応させていただきます。
 また、弊社の契約社員やフリー(個人事業主)の方1人1人が
 気持ち良くお仕事して頂く為に契約や稼働中のフォローなども
 担当しております。

事業内容

技術

- ◆ コンピュータ(大型汎用機・オープン系)関連のコンサルテーション
コンサルテーションを通じて要件定義からシステム開発・稼動後のサポートまで、一貫してお客様のニーズに応え提供します。

- ◇ 自社所有機種
IBM iSeries(旧:AS /400eシリーズ) 9406-600

- ◆ ソフトウェアの分析・設計・開発・運用・保守
- ◇ 大型汎用コンピュータのアプリケーション・システム設計・開発および、クライアント/サーバシステム構築を手掛けております。
- ◇ システム関連業務の設計・開発・運用・保守を一括して請け負っております。

- ◇ 主要業務内容
生命保険システム設計開発
国際貿易システム設計開発
通信販売システム設計開発
Webアプリケーション設計開発
UNIXサーバ構築・運用設計開発

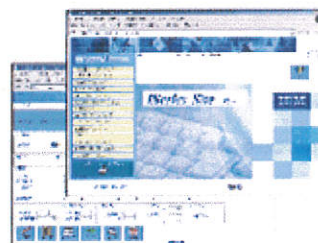
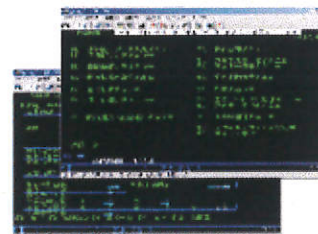

人材

- ◆ 技術者の派遣
お客様のパートナーとして、あらゆる分野の技術者をご紹介します。
弊社の要員情報始め、パートナー様の要員、確度の高い案件情報も取扱いさせて頂いております。
ソフト開発: PM, PL, SE, PG
運用管理: 運用技術、ユーザーサポート、ネットワーク管理
その他: ヘルプデスク、インストラクター、OAオペレータ、データエントリー

- ◇ 使用機種
【 汎用機系 】
マシン
言語
DB : IBM・FACOM・HITAC・ASシリーズ
: COBOL, PRO*COBOL, PL/1, ASM, RPG, その他
【 PC系DB2, IMSDB, その他
マシン
言語
DB : Windows(XP, 2000, 98, 95, 3.1)・UNIX
: VB, C, C++, JAVA, JAVASCRIPT, HTML,
PL/SQL, その他
: ORACLE, ACCESS, SQL/Server



経営理念

社員を宝にー。

当社では、会社=人材であり、社員一人一人を大切に一緒に社員を、会社を育て、能力を存分に発揮出来る環境・職場作りを目指しています。



- 会社の為ではなく、自分自身の将来に向けて働いて下さい。
- 50歳になった自分自身を想像してください。まだプログラムを組んでいますか？ SEとして、リーダーとして、PMとして…。将来設計を一緒に考え、築きませんか…。
- 一人で悩まないで下さい。問題は、多くの仲間(社員)どうして解決しましょう。
- 信頼できる仲間(社員)と楽しく仕事をしませんか…。

21世紀のビジネスパートナーを目指してー。

当社は、お客様に選ばれる企業であり、ビジネスパートナーとして「最高のサービス」を提供していく事を心掛けています。



- 情報化社会へ「総合的&多角的機能」を有する企業へ。
- 次代を捉える確かな目と旺盛な独立心を有する企業へ。
- 「機動力」と「想像力」を兼ね備えた企業へ。
- 「合理主義」と「堅実主義」を兼ね備えた企業へ。

お客様に満足して頂ける技術を提供する為にー。

技術の維持・向上に努め、常にお客様のニーズを捉えたベストソリューションの提供を心掛けています。



- 企業の基盤・組織整備&強化への取り組み。
- 各種専門分野に特化したソリューションビジネスを展開。
- 社員一人一人の意識改革、技術の蓄積、組織の確立に奮闘努力。
- お客様企業内の「システム開発部門」と成るべく。

アクセス

アクセスマップ



- 名 称 株式会社 サープ (System Analyst Rear Bank)
- 所 在 地 〒151-0051
東京都渋谷区千駄ヶ谷 5-21-6 プラザF1-502
TEL 03-(3353)-7826 FAX 03-3355-5502
- ア ク セ ス JR代々木駅から、東口より徒歩3分 西口より徒歩5分
都営大江戸線から、A2出口より徒歩7分
お近くまで来て見つけれない時は、お電話下さい。
- プラザF1・ビル1階はテナントです。
明治通り側・・・茶屋 壺 裏通り側・・・代々木 串旦